

**STRUKTUR ORGANISASI
DINAS TENAGA KERJA DAN TRANSMIGRASI
PROVINSI NUSA TENGGARA BARAT**

SESUAI PERATURAN GUBERNUR NTB
NOMOR :
TANGGAL :

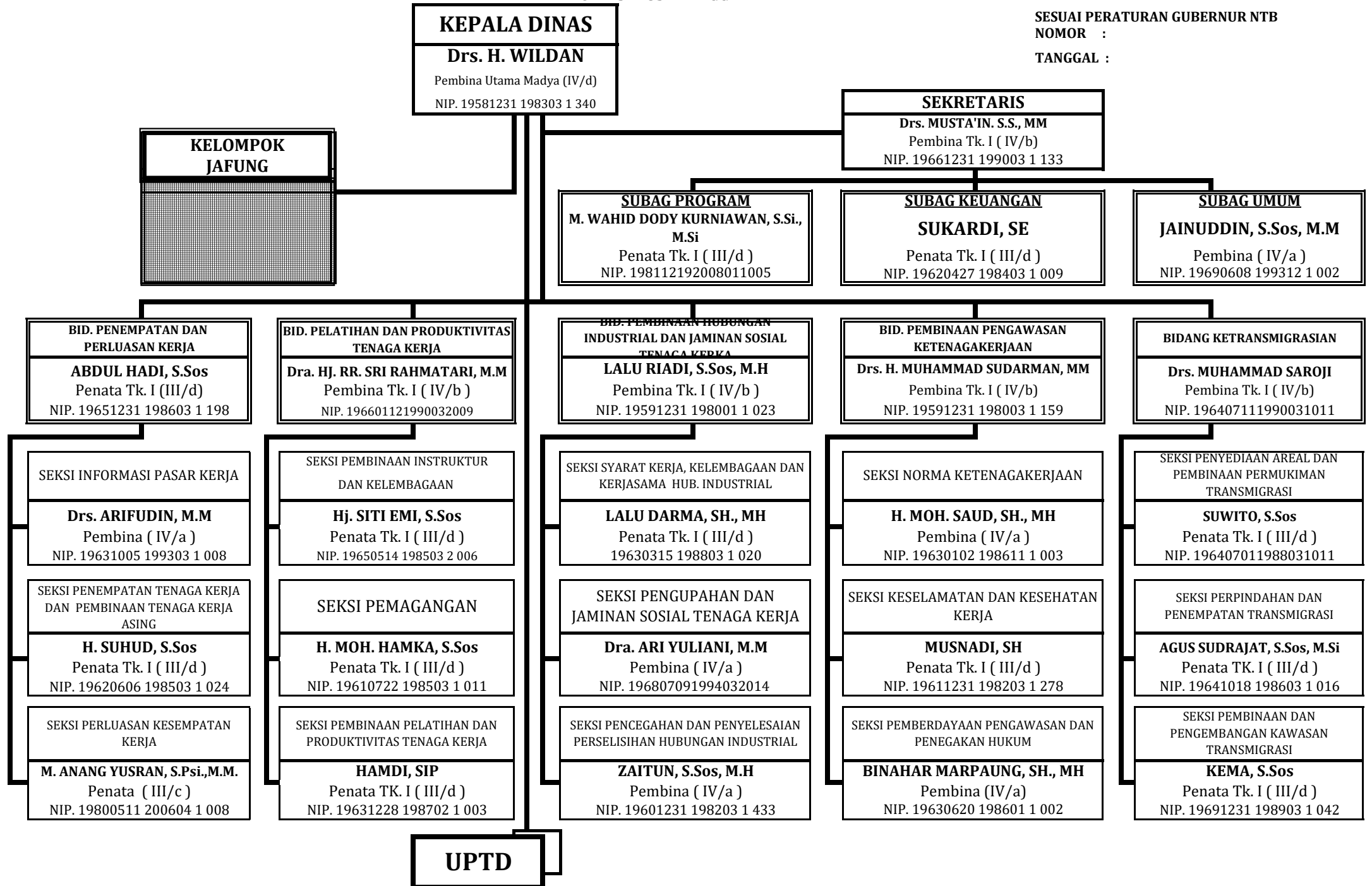

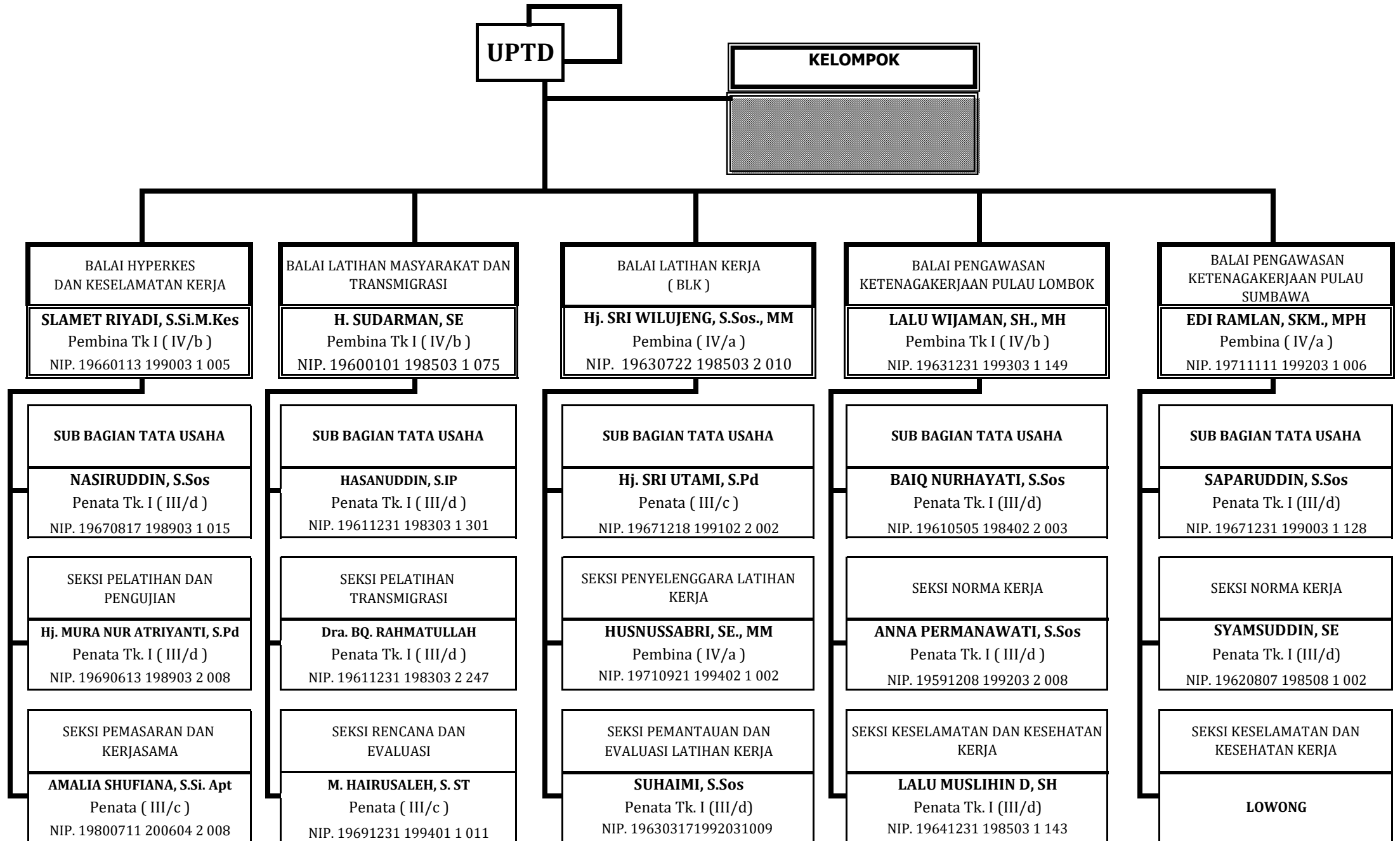

UPTD

KELOMPOK

**BALAI HYPERKES
DAN KESELAMATAN KERJA**

SLAMET RIYADI, S.Si.M.Kes
Pembina Tk I (IV/b)
NIP. 19660113 199003 1 005

SUB BAGIAN TATA USAHA

NASIRUDDIN, S.Sos
Penata Tk. I (III/d)
NIP. 19670817 198903 1 015

**SEKSI PELATIHAN DAN
PENGUJIAN**

Hj. MURA NUR ATRIYANTI, S.Pd
Penata Tk. I (III/d)
NIP. 19690613 198903 2 008

**SEKSI PEMASARAN DAN
KERJASAMA**

AMALIA SHUFIANA, S.Si. Apt
Penata (III/c)
NIP. 19800711 200604 2 008

**BALAI LATIHAN MASYARAKAT DAN
TRANSMIGRASI**

H. SUDARMAN, SE
Pembina Tk I (IV/b)
NIP. 19600101 198503 1 075

SUB BAGIAN TATA USAHA

HASANUDDIN, S.IP
Penata Tk. I (III/d)
NIP. 19611231 198303 1 301

**SEKSI PELATIHAN
TRANSMIGRASI**

Dra. BQ. RAHMATULLAH
Penata Tk. I (III/d)
NIP. 19611231 198303 2 247

**SEKSI RENCANA DAN
EVALUASI**

M. HAIRUSALEH, S. ST
Penata (III/c)
NIP. 19691231 199401 1 011

**BALAI LATIHAN KERJA
(BLK)**

Hj. SRI WILUJENG, S.Sos., MM
Pembina (IV/a)
NIP. 19630722 198503 2 010

SUB BAGIAN TATA USAHA

Hj. SRI UTAMI, S.Pd
Penata (III/c)
NIP. 19671218 199102 2 002

**SEKSI PENYELENGGARA LATIHAN
KERJA**

HUSNUSSABRI, SE., MM
Pembina (IV/a)
NIP. 19710921 199402 1 002

**SEKSI PEMANTAUAN DAN
EVALUASI LATIHAN KERJA**

SUHAIMI, S.Sos
Penata Tk. I (III/d)
NIP. 196303171992031009

**BALAI PENGAWASAN
KETENAGAKERJAAN PULAU LOMBOK**

LALU WIJAMAN, SH., MH
Pembina Tk I (IV/b)
NIP. 19631231 199303 1 149

SUB BAGIAN TATA USAHA

BAIQ NURHAYATI, S.Sos
Penata Tk. I (III/d)
NIP. 19610505 198402 2 003

SEKSI NORMA KERJA

ANNA PERMANAWATI, S.Sos
Penata Tk. I (III/d)
NIP. 19591208 199203 2 008

**SEKSI KESELAMATAN DAN KESEHATAN
KERJA**

LALU MUSLIHIN D, SH
Penata Tk. I (III/d)
NIP. 19641231 198503 1 143

**BALAI PENGAWASAN
KETENAGAKERJAAN PULAU
SUMBAWA**

EDI RAMLAN, SKM., MPH
Pembina (IV/a)
NIP. 19711111 199203 1 006

SUB BAGIAN TATA USAHA

SAPARUDDIN, S.Sos
Penata Tk. I (III/d)
NIP. 19671231 199003 1 128

SEKSI NORMA KERJA

SYAMSUDDIN, SE
Penata Tk. I (III/d)
NIP. 19620807 198508 1 002

**SEKSI KESELAMATAN DAN
KESEHATAN KERJA**

LOWONG